

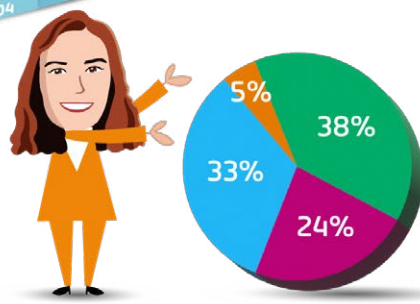

**UN CAPITAL HUMAIN TALENTUEUX  
QUI PORTE NOTRE CROISSANCE**

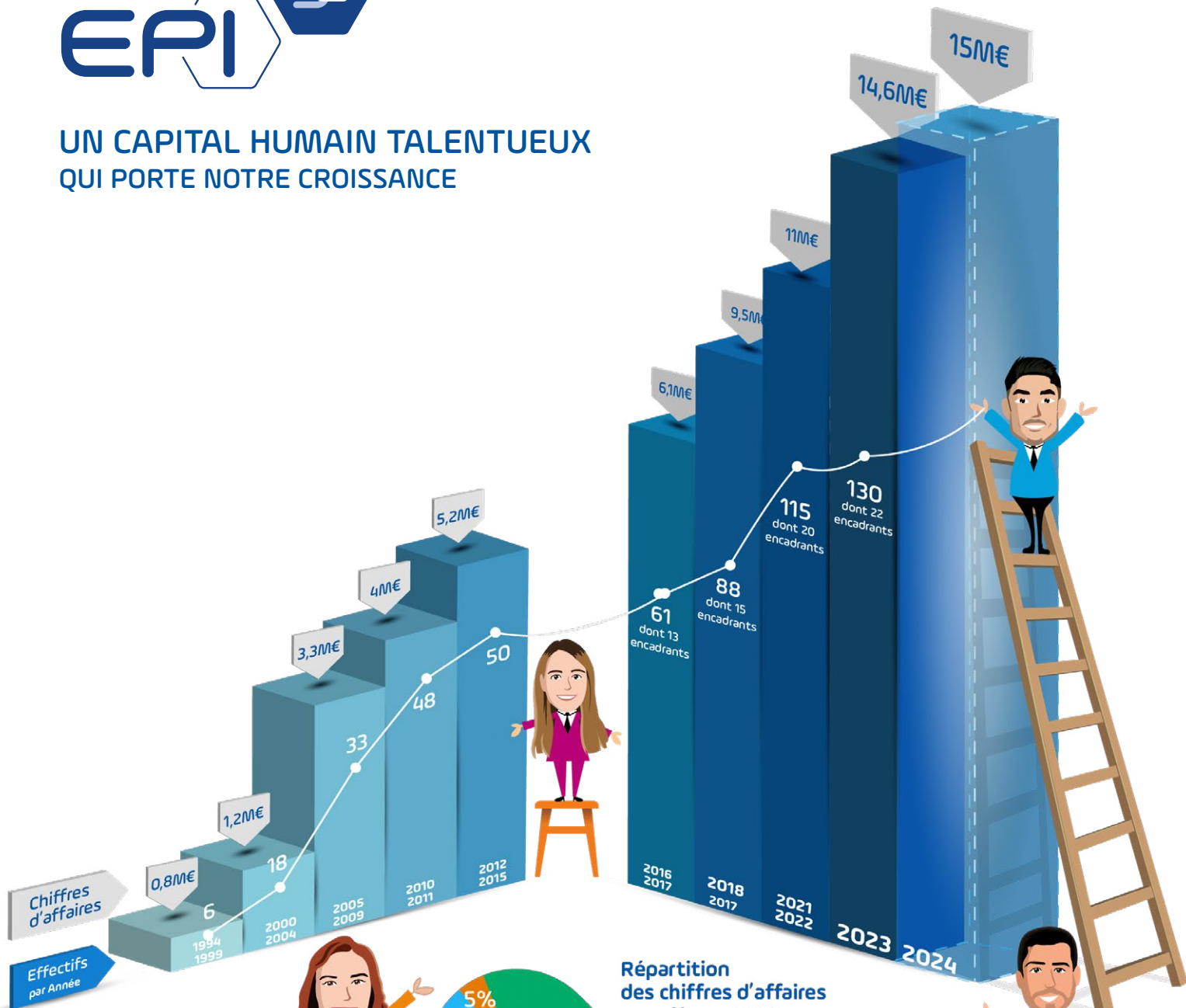

Répartition des chiffres d'affaires par pôle en 2023

- ÉNERGIES & INDUSTRIE
- INFRASTRUCTURE
- BÂTIMENT
- APPUI - INNOVATION / BIM / ENVIRONNEMENT

Capital social de 76 250 €  
Forme juridique : SAS  
Année de création : 1994

Code APE : 7112 B  
RCS : Créteil B 394 557 292

N° de SIRET de Bry : 394 557 292 00049

N° de TVA de Bry : FR 94 394 557 292 00049

	Code banque	Code guichet	N° de compte	Clé RIB	BIC	IBAN
<b>RIB LCL</b>	30002	00625	00000061312	27	CRLYFRPP	FR34 3000 2006 2500 0000 6131 227
<b>RIB BNP</b>	30004	02124	00010151957	05	BNPAFRPPLMV	FR76 3000 4021 2400 0101 5195 705
<b>RIB CCM</b>	10278	03008	00021104101	35	CMCIFR2A	FR76 1027 8030 0800 0211 0410 135

